



INSTRUCTIVO DE ARMADO

Tipo de producto: Rack.
-500/1000/2000/3000 por nivel



1ER PASO: Armado de bastidores

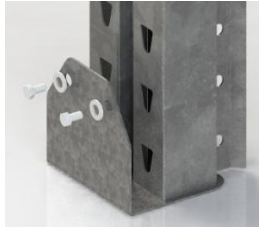

Colocar 1
Placa de
apoyo en
cada
columna

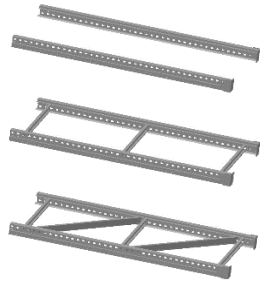

**Armado
bastidores:**

Colocar riendas
horizontales y
diagonales

Cantidad de riendas según la altura

2,0m: 3 horizontales y 2 diagonales

2,4m: 3 horizontales y 2 diagonales

3,0m: 4 horizontales y 3 diagonales

2DO PASO: Colocación de vigas

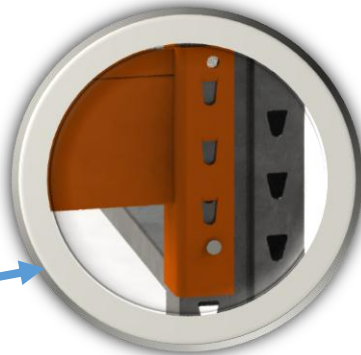

Colocar viga de modo de que
encastren bien las 3 orejas de cada
extremo de la viga en los agujeros
de los bastidores.

Colocar Perno de seguridad

 **Consideraciones:**

-La carga máxima permitida por nivel
es distribuida

ANEXO: Armado de bastidores (Para RACKS de altura mayor a 3,0 M).

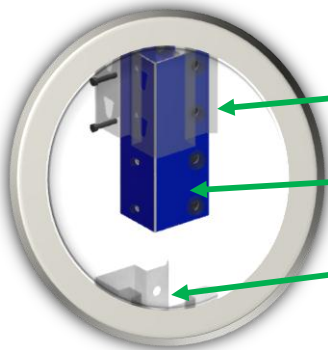

BASTIDOR SUPERIOR

UNION

BASTIDOR INFERIOR

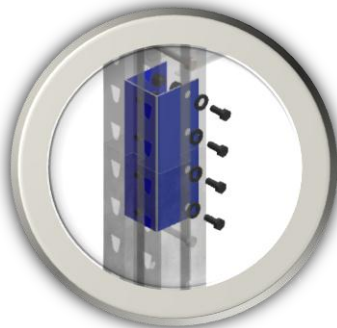
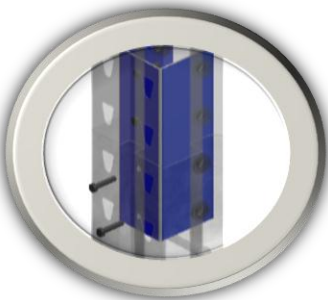

Colocación de vigas.

Colocar Pernos de seguridad en cada
viga

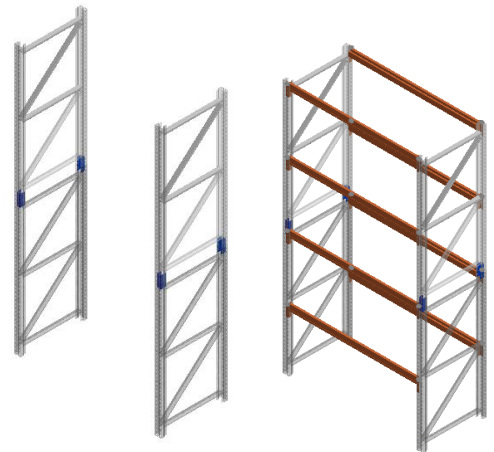

 **Para realizar este paso se deben
conocer los riesgos del trabajo en
altura y tomar medidas preventivas**